

Organigramme Général

Lien hiérarchique ————
Lien fonctionnel - - - - -

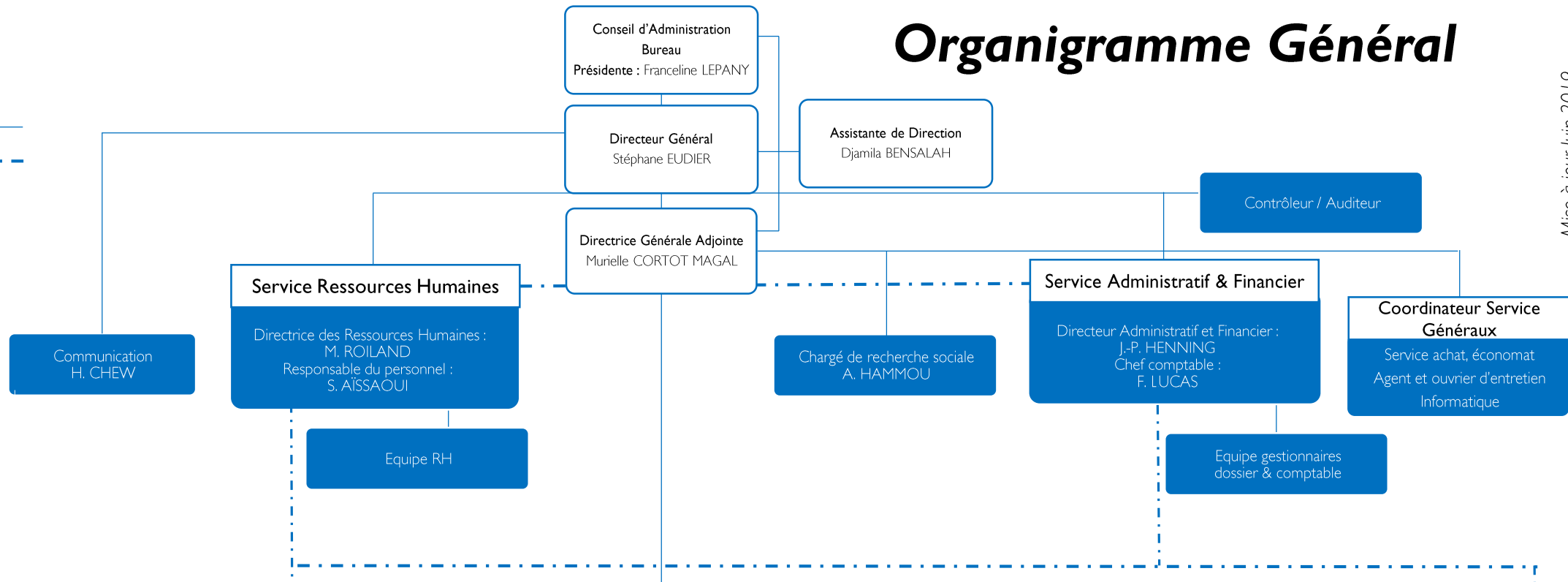

Protection de l'enfance & accompagnement éducatif en milieu familial

Aide au logement

Prévention de la délinquance

Tutelle majeurs

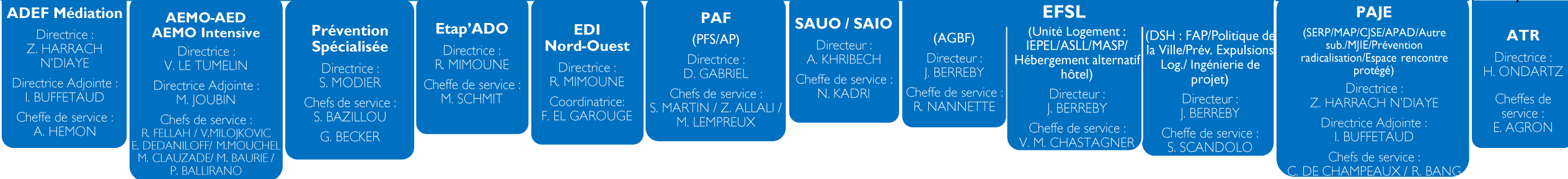

ADEF Médiation : Aide Départementale à l'Enfance et à la Famille

AEMO-AED : Action Éducative en Milieu Ouvert - Aide Éducative à domicile

AGBF : Aide à la Gestion du Budget Familial

AP : Accueil Partagé

APAD : Aide à la Parentalité

ASLL : Accompagnement Social Lié au Logement

ATR : Accompagnement Tutélaire

CJSE : Contrôle Judiciaire Socio-Éducatif

DG : Direction Générale

DSH : Développement Social et Habitat

DSP : Développement Social et Prévention

EFSL : Économie Familiale Sociale et Logement

EDI : Espace Dynamique d'Insertion

FAP : Fondation Abbé Pierre

IEPEL : Instance d'Enquêtes en Prévention des Expulsions Locatives

MAP : Mesure d'Accompagnement Protégé

MASP : Mesure d'Accompagnement Social Personnalisé

MJIE : Mesure Judiciaire d'Investigation Éducative

PAF : Pôle Accueil Familial

PAJE : Pôle d'Accompagnement Judiciaire

PFS : Placement Familial Spécialisé

SAUO : Service d'Accueil d'Urgence et d'Orientation

SAIO : Service d'Accueil Individualisé et d'Orientation

SERP : Service Éducatif de Réparation Pénale